緩和ケア病棟

Information | 緩和ケア病棟のご案内

医療法人社団　葵会

柏たなか病院

柏たなか病院　緩和ケア病棟

理　念

私たちは、患者様一人ひとりの気持ちに寄り添い、
穏やかに自分らしく過ごせるよう支援します

1．患者様、家族の思いを大切にします
2．患者様の苦痛や症状の緩和につとめます
3．患者様、ご家族の前向きな希望を支えます
4．様々な専門職が連携して、チームとしてケアにあたります

コンセプト

幸せな時を過ごす、第２の家でありたい・・・

わたしたちは、問い続けます
どんな状況でも幸せを感じてほしい
それが緩和ケアの原点だからです

入院を考慮する状況

- 悪性腫瘍や HIV に罹患していること
- 身体的・精神的な苦痛があること
- 患者様が病名の告知を受けていること
- 今後は悪性腫瘍に対して、手術、抗がん剤、治療目的の放射線治療をしないこと

退院を考慮する状況

- 患者様やご家族が退院を希望される場合
- 病状が安定している場合（目安として、2ヶ月病状が安定していたら退院を検討します）
- 大声を上げる、徘徊するなど、他の患者様の入院生活に影響を与えると判断される場合
- 喫煙される場合（敷地内禁煙のため）

緩和ケア病棟は何をするところ？

- 苦痛を和らげる治療をします
- 自宅へ戻るために体調を整えます
- 患者様の体力を戻すためリハビリをします
- ご家族が休息できるよう、お手伝いします

病棟のご案内

特別個室

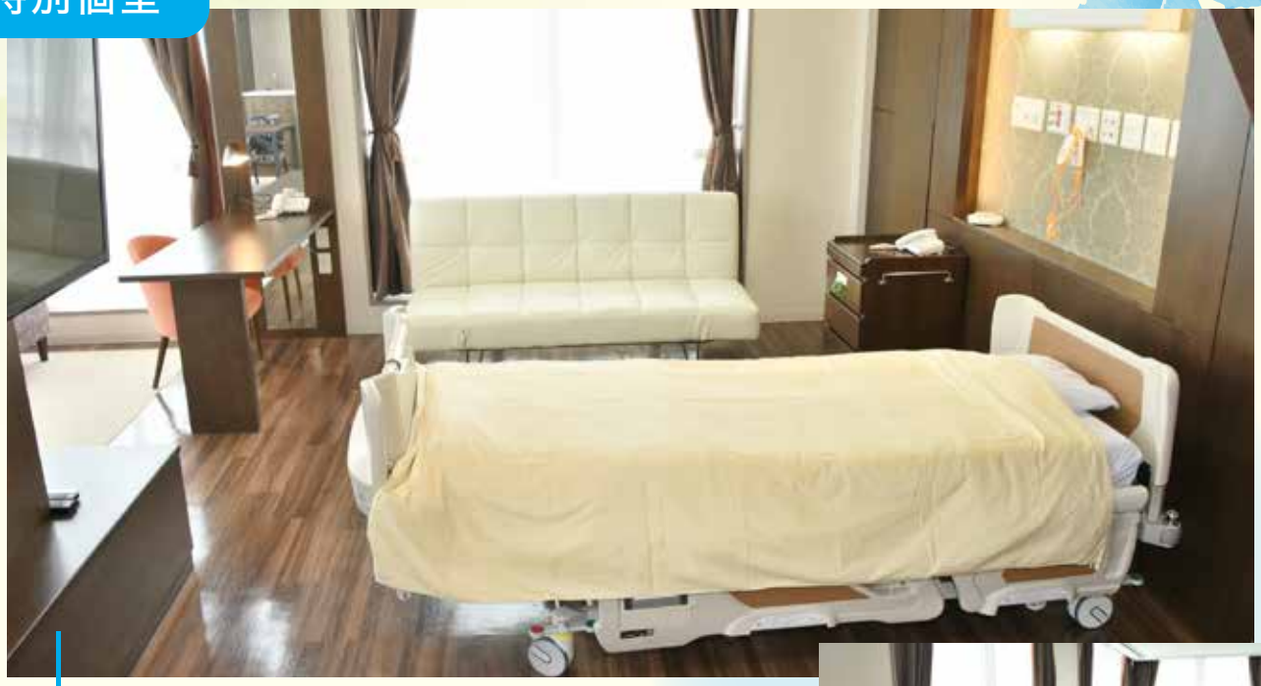

特別個室〔1部屋〕　38.29 ㎡

浴室、トイレ、キッチン、WiFi、テレビ、冷蔵庫完備

旅行にでも来たような開放的な空間を提供いたします。
家族 3・4 人で泊まるのも可能なスペースです。

通常個室

通常個室A〔3部屋〕　16.29 ㎡ ～ 16.91 ㎡

シャワー、トイレ、WiFi、テレビ、冷蔵庫完備

通常個室B〔6部屋〕　16.19 ㎡ ～ 16.31 ㎡

トイレ、WiFi、テレビ、冷蔵庫完備

通常個室

通常個室C〔10 部屋〕12.64 ㎡ ～ 18.48 ㎡

トイレ、WiFi（テレビ、冷蔵庫／カード式有料）

※トイレのない部屋もあります。

※605･612号室

症状にあわせて畳敷きの和室に模様替え致します。
スタッフまでお申し出ください。

談話室

オープンキッチンを備えた広々とした空間でご家族とゆったりとしたひと時を過ごしていただけます。

特別浴（寝台浴）

寝たきりの状態でも安心して入浴することが可能です。
もちろんスタッフがサポートいたします

家族控室

ご家族にも足を伸ばしてくつろげるスペースをご用意してあります。（予約制）

緩和ケア病棟の生活について

緩和ケアチームでは、さまざまな専門職が協働しています。
そして、患者さんやご家族もチームの一員として参加いただき、
それぞれが「その人らしく」生活するための、医療やケア、
社会的支援などを含めた幅広い支援を一緒に考えていきます。

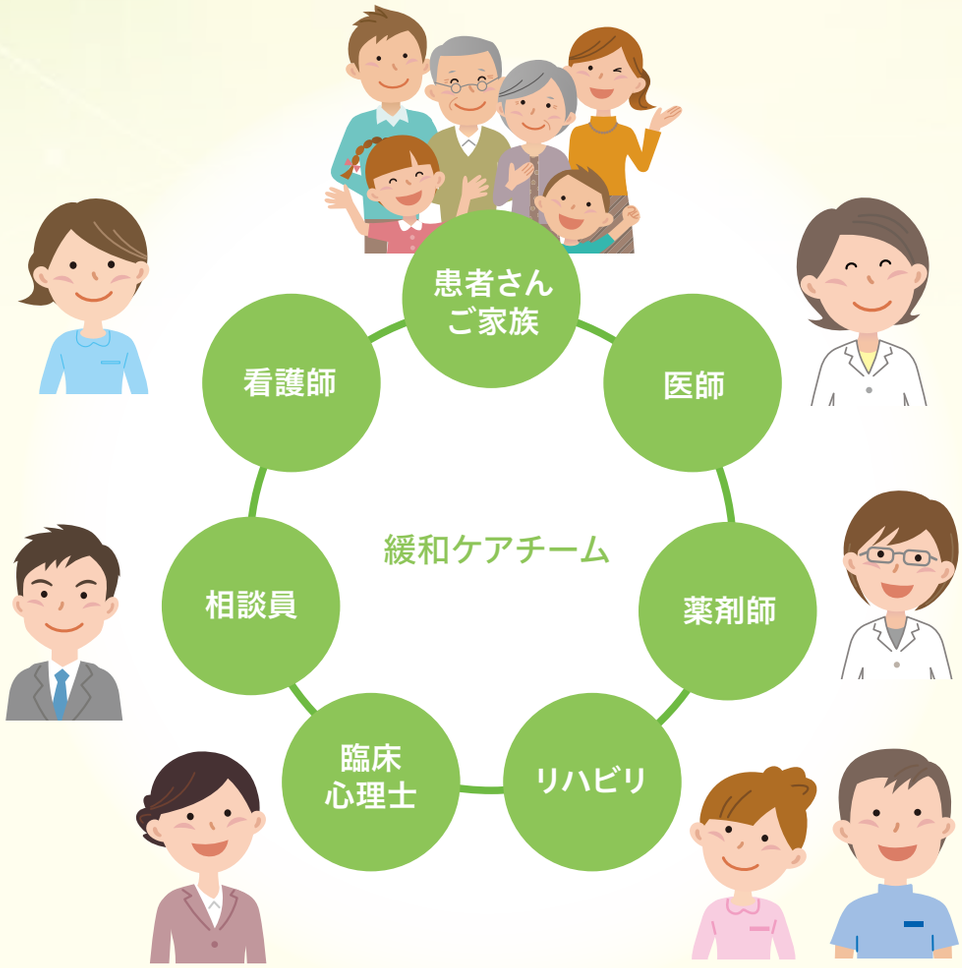

緩和ケア病棟の生活について

- 痛みや苦痛に対しては、解熱鎮痛剤や医療用麻薬なども使用し、治療します。
- 患者様の日常生活（外出・食事・入浴・マッサージなど）を支援します。
- 当病棟では以下の対応については行っておりません。
  - ・積極的治療（手術・抗がん剤投与・治療目的の放射線治療など）
  - ・延命処置（心臓マッサージ・人工呼吸・昇圧剤）
- 家族の休息を目的とした、一時的な入院についてもご相談下さい。

日本医療機能評価認定

平成 30 年 9 月 7 日付けで、公益財団法人日本医療機能評価機構から一般病院 2（機能種別評価項目 3ｒｄ：Ｖｅｒ1.1）の交付を受けました。
当院は今後も継続して皆様に信頼されるよう、職員一同、医療の質・安全・サービスの更なる向上に努めて参ります。

交通のご案内

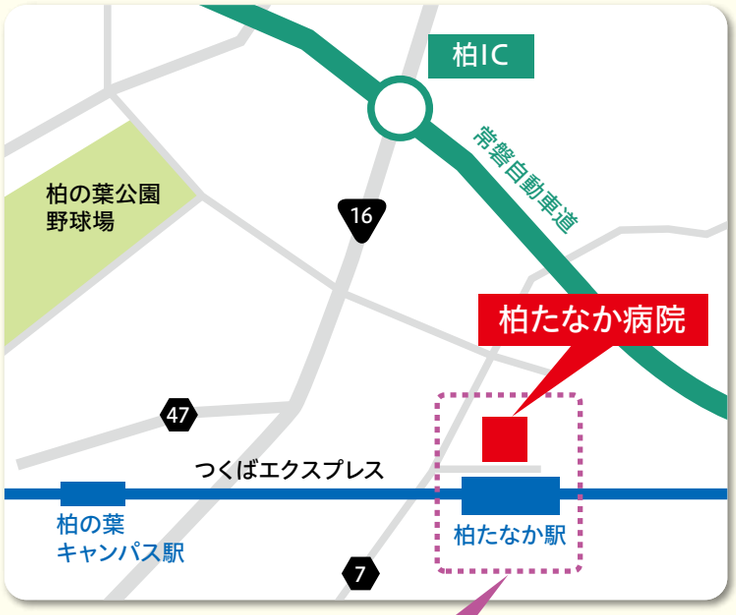

詳細図

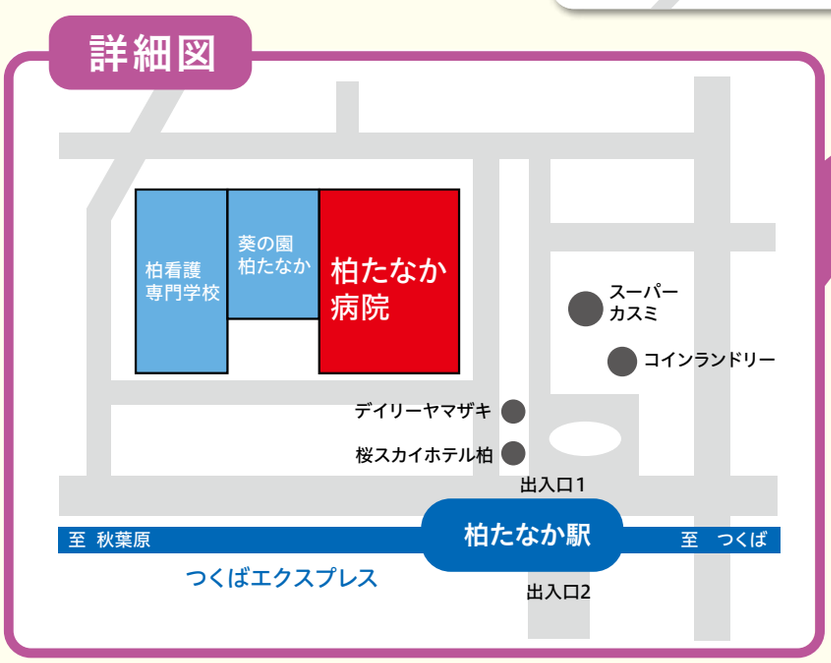

医療法人社団 葵会

柏たなか病院

〒277－0803　千葉県柏市小青田一丁目3番地2
TEL:04－7131－2000　FAX:04－7131－2200

http://www.aoikai.jp/shisetu/kashiwatanaka/