2025/12/1

葵の園・仙台東　通所リハビリテーション

AI歩行分析システム「トルト」導入のご案内

この度、当施設では、最先端のAI歩行分析システム「トルト」を12月15日より導入することとなりました。
リハビリテーションや健康指導において、ご利用者の「歩行」の状態を正確に把握することは、
適切な計画を立てる上で非常に重要です。しかし、従来の目視による評価では、評価者の経験や
主観に左右されることがあります。
トルトの導入により、この課題を解消し、誰でも**客観的で信頼性の高い歩行データ**に基づいて、
より質の高いパーソナライズされたケアを提供いたします。

AI歩行分析システム「トルト」の主な機能

1.高精度AIによる多角的分析

歩幅、速度、バランス、左右差など、20項目以上の詳細な歩行データを自動で数値化・可視化します。

2.簡単・非接触な測定

カメラの前を歩くだけで測定が完了するため、ご利用者様の負担が少なく、日常的な状態変化を把握しやすくなります。

3.経過の「見える化」

測定結果をグラフやレポートとして出力し、リハビリテーションの**効果を客観的**に確認できます。利用者様のモチベーション維持にもつながります。

4.リスクの早期発見

わずかな歩行の変化から**転倒リスク**や健康状態の変化を早期に察知し、未然の対策につなげます。

【歩行分析結果イメージ】

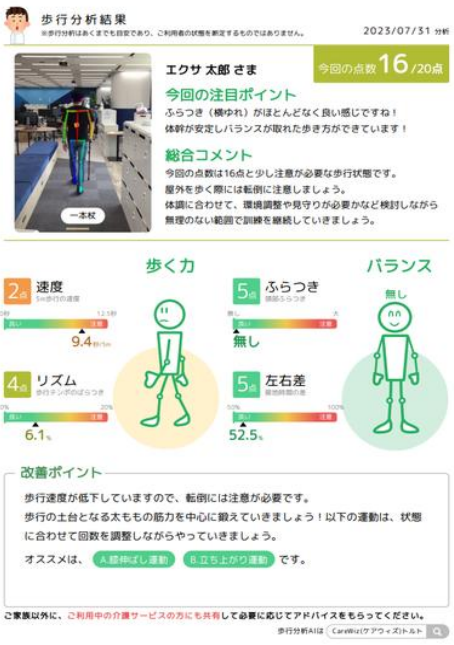

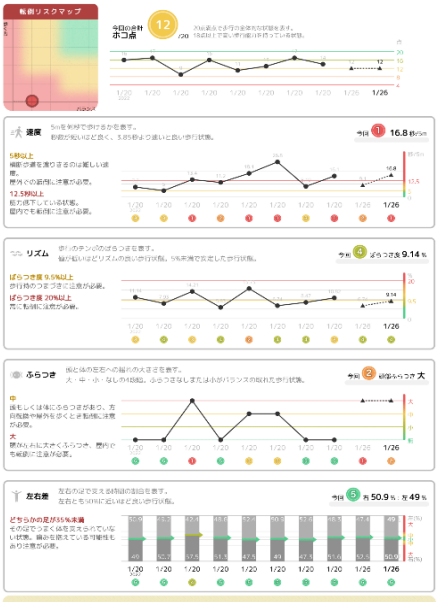

退院の前後、福祉用具をご利用の前後など記録を比較し、
より良い歩行へとサポートします。

「AI歩行分析トルト」を通じて、全職員一丸となり、ご利用者
一人ひとりに合わせた最適な健康サポートを推進してまいります。

ご利用方法や体験利用など、ご不明な点がございましたら
お気軽にお問い合わせください。

お問い合わせ先
葵の園・仙台東
通所リハビリテーション
担当：佐々木・千田
TEL：080-8898-0633